

# Alma: Roadmap

Alma Product Management

# Roadmap: Puntos destacados

Alma Roadmap para 2023- 2024 inclusive: ya está publicado

Metadata Management

Electronic Resource Management

Digital Resource Management

Physical Resource Management

Acquisitions

Fulfillment and Resource Sharing

Analytics

Consortia

User Experience, Accessibility & Infrastructure

## Roadmap and Themes

### Feature

#### Roadmap

- Alma Roadmap: (2023 - 2024)
- Alma Roadmap - Completed - 2022 H2
- Alma Roadmap - Completed - 2022 H1
- Alma Roadmap - Completed - 2021 H1
- Alma Roadmap - Completed - 2021 H2

#### Roadmap Webinar Series

- Alma 2022 Roadmap Webinar Series
- Alma 2023 Roadmap Webinar Series

#### Themes

- Library Independence
- Repository Searches - Enhanced UX
- Workflow Simplification
- Linked Open Data
- Controlled Digital Lending

# Optimización

- Simplificación de workflows que mejoren la experiencia del usuario. Fácil de usar, eficiente y agradable para los usuarios, lo que lleva a una mayor satisfacción y conexión con el sistema.

Claro

Intuitivo

Consistente

Responsivo

Accesible

# Alma UX: Proyectos en 2023/2024

Listas de tareas en Resource Sharing

Adquisiciones – PO Lines

Búsqueda

Servicios al usuario

Sets

Analytics

# Simplificación de Workflows

RESOURCE SHARING-Lista de tareas  
Ya en producción

## Beneficios

- Reducción de números de clicks
- Edición en la línea
- Facetas mejoradas
- Gestión de notas y de Usuarios en la línea
- Búsqueda más fácil

- General information:** A Kindness (Physical), ISBN: 0531057674, External identifier: EXLDEV10002257.
- Notes:** 'Please supply by May 1st' (added on 03/28/2023).
- Request form (as filled by requester):** Volume: 4, Chapter title: On kindness in culture, Chapter author: -, Chapter number: -, Publication date: 2005, Note: -.
- Requester:** Sara Carr.
- Request information:** Requested format: Physical, Pickup location: The Main Campus/Main Library, Partner: Open University, Requested media: Any, Assignee: Shmuel Moss, Internal identifier: 2990471080000121, MMS ID: 99142911200121.

# Simplificación de Workflows

## PO LINE –Lista de Tareas Primeros accesos

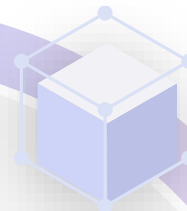

## Beneficios

- Reducción de clicks en acciones comunes
- “All PO lines” link en el menú
- Sin tener que hacer el “GO to task list”
- “Receive” desde la misma PO line
- Facetas multi selección
- Etiquetas
- Asignaciones en grupo
- Panel deslizante para mantener el foco del staff
- Personalización de la sección

# Simplificación de Workflows

## Servicios al usuario

Loans (8 of 8) | Returns (5) | Requests (4) | Add/Renew Patron Role | Submit Request | Refresh Blocks/Notes | Done

My Institution | Scan Item Barcode | Sort by: Due date | Display: All | Actions

1	Water Barcode 39031031890643 Due date 16/03/2021 13:02:56 PM IST Normal	Owning Library O'Neill Item policy One week loan Loan date 16/03/2020	Notes   Renew
2	Food and war in twentieth century Europe Barcode 39031031890643 Due date 16/03/2021 13:02:56 PM IST Normal	Owning Library O'Neill Item policy One week loan Loan date 16/03/2020	Overdue   Fines (92.00)   Renew
3	Sport speed Barcode 39031031890643 Due date 16/03/2021 13:02:56 PM IST Normal	Owning Library O'Neill Item policy One week loan Loan date 16/03/2020	Fines (92.00)   Renew
4	George Stubbs Barcode 39031031890643 Due date 16/03/2021 13:02:56 PM IST Normal	Owning Library O'Neill Item policy One week loan Loan date 16/03/2020	Requests (1)   Notes   Renew
5	Water Barcode 39031031890643 Due date 16/03/2021 13:02:56 PM IST Normal	Owning Library O'Neill Item policy One week loan Loan date 16/03/2020	Fines (92.00)   Renew
6	Food and war in twentieth century Europe Barcode 39031031890643	Owning Library O'Neill Item policy One week loan	Requests (1)   Renew

Aulenback, Jane  
ID 65758397

User group BC Undergraduate  
Expiration date 30/08/2024  
Active balance 262.00 USD | Play

Quick user details | Full user details | Send report / receipt

System Notes (10)

- User has 7 overdue item(s). 5 in this library.
- User has 7 overdue item(s). 5 in this library.
- User has 7 overdue item(s). 5 in this library.
- User has 7 overdue item(s). 5 in this library.
- User has 7 overdue item(s). 5 in this library.
- User has 7 overdue item(s). 5 in this library.
- User has 7 overdue item(s). 5 in this library.
- User has 7 overdue item(s). 5 in this library.

User Notes (7)

- User has 7 overdue item(s). 5 in this library.

## Beneficios

- Acceso más rápido a más información
- Tips Visuales
- Personalización

# Simplificación de Workflows

## Búsqueda en el repositorio

Library scope: All

Sort by: Rank - f Secondary Sort by: Rank - f

Save Query

Manage Labels Push to MDE

Sections Edit Record

1 **Glamour : a history / Stephen Gundle.**  
By Gundle, Stephen, (Oxford ; New York : Oxford University Press, 2008.)  
Subject Beauty, Personal--France--History. Beauty, Personal--England--History. Beauty, Personal--Social aspects. and others  
MMS ID 99124910900121  
ISBN 9780199210985 and others

2 **History of Rome / Michael Grant.**  
By Grant, Michael, (New York : Scribner's, c1978.)  
Subject Rome--History.  
MMS ID 99123710800121  
ISBN 0684159864

3 **Art & antiques**  
By Cumming, Robert ([Place of publication not identified] DK Publishing 2005)  
Subject Art--Handbooks, manuals, etc  
Visual Arts Art, Architecture & Applied Arts and others  
Language English  
MMS ID 99229793000121  
Peer Reviewed

4 **Responsible history [electronic resource] / Antoon De Baets.**  
By Baets, Antoon de, (New York : Berghahn Books, 2009.)  
Subject History--Moral and ethical aspects. Historians--Professional ethics. Electronic books.  
MMS ID 99329242600121  
ISBN 1-282-62741-4 and others

**Art & antiques**  
By Cumming, Robert ([Place of publication not identified] DK Publishing 2005)  
Peer Reviewed  
Add Label

**General information**

Material Type Journal  
Record number (OCoLC)51460137  
ISSN 0040-0610

MMS ID 99229793000121  
Creation Date 26/02/2012 04:39:55 AM IST  
Modification Date 10/12/2014 08:07:43 AM IST

**MARC Record information**

**Electronic Portfolios (3)**

Collection Name EBSCOhost MasterFILE Premier  
Interface EBSCOhost, Full text  
In Deletion Process  
Service Type Full Text  
Portfolio ID 123456789

Collection Name General OneFile (Gale Cengage)  
General OneFile  
Interface Galegroup  
Service Type Full Text  
Portfolio ID 123456789

Collection Name Gale World History in Context  
Interface Galegroup  
Service Type Full Text  
Portfolio ID 123456789

Add Local portfolio

View full table Generate new search

## Beneficios

- Reducción de clicks en algunas acciones
- Vista simple en MARC de antemano
- Nueva sección de Items
- Información del inventario accionable

# Otros puntos

Analytics

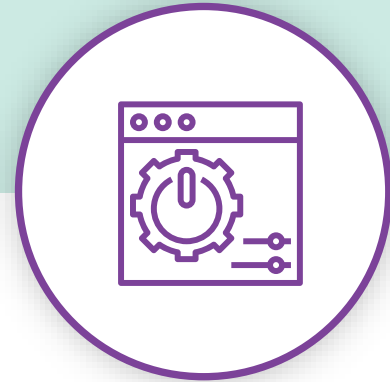

Sets

# Linked Data

# ¿Cómo ayuda el Linked Data a las bibliotecas?

## Catalogación eficiente

Marco que se puede adaptar a las nuevas tecnologías y casos de uso a medida que surgen.

## Mejora Discoverabilidad

Las descripciones detalladas de los recursos permiten obtener resultados precisos y relevantes.

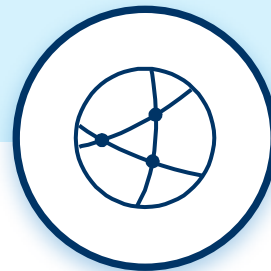

## Mejora interoperabilidad

Integra la catalogación con otras fuentes de datos para brindarles a los usuarios una experiencia de descubrimiento perfecta

# Lo que ya existe

## Eco system

APIs y Endpoints

Publicar y Exportar  
a BIBFRAME

## Gestión

URI  
Enrichment

Alma  
Refine

# Alma

## Discovery

Enrichment de  
registros

Recomendaciones

Search Engine  
Optimization

# Primo

# Linked Data – Planes para 2023/2024

## CATALOGING

Capacidad para almacenar y utilizar registros de datos abiertos vinculados

El usuario podrá usar las API para crear y cargar el trabajo y la instancia de LC BIBFRAME. Será posible administrar el inventario y los flujos de trabajo de circulación, así como también descubrirlos en Primo VE.

# Linked Data – Planes para 2023/2024

## Workflows principales

- Creación y gestión de recursos uno por uno (por ejemplo, colecciones especiales)
- Servicios: catalogación, adquisición, gestión de inventario, descubrimiento y cumplimiento

## Data Scope

- Material único
- Mismas autoridades que hoy pero usando URI como base de ID

## Principales características

- Catalogación colaborativa a través de Sinopia (Eco system)
- Enlaces de autoridad y actualizaciones (Alma y CZ)
- Flujos de trabajo principales: inventario de adquisición y circulación (Alma)
- Descubrimiento e información (Primo)

# ¿Cómo lo veremos? De Sinopia -vía Alma- a Primo

- SINOPIA (Top Left):** Shows the 'Monograph Work (BF2) Un-Nested' record. A 'Send to Alma' button is visible. The interface includes a search bar with 'Sinopia' and 'art' entered, and a 'Send to Alma' button with 'Close' and 'Save' options.
- Alma (Middle):** Displays the 'BIBFRAME Record Simple View' for the record 'In the meantime'. The record details include:
  - MMS ID: 991010862919704986
  - Record Format: bibframe
  - Originating system: 34CBUIA\_UMA
  - Record content (XML):

```
<record>
<rdf:RDF xmlns:bf="http://id.loc.gov/ontologies/bibframe/" xmlns:dc="http://purl.org/dc/terms/" xmlns:foaf="http://xmlns.com/foaf/0.1/" xmlns:nsr="http://www.w3.org/2000/01/rdf-schema#" xmlns:skos="http://www.w3.org/2004/02/skos/core#" xmlns:rdf="http://www.w3.org/2000/01/rdf-schema#" >
  <bf:Work rdf:about="http://id.loc.gov/resources/works/5655977">
    <bf:caap-McKnight, Sharon. In the meantime</bf:caap>
    <bf:caap-normalized-mcnightsharoninthemeantime</bf:caap-normalized>
    <rdf:type rdf:resource="http://id.loc.gov/ontologies/bibframe/Audio/">
    <bf:language rdf:resource="http://id.loc.gov/vocabulary/contentTypes/prm/">
    <bf:label-in the meantime</bf:label>
    <bf:title>
      <rdf:label-in the meantime</rdf:label>
      <bf:mainTitle-in the meantime</bf:mainTitle>
      <bf:title>
      <bf:tableOfContents>
        <bf:tableOfContents>
          <dc:label-The best things in life are free -- Meantime -- Picture in the hall --
          </dc:label>
          <bf:tableOfContents>
            <bf:tableOfContents>
              <bf:subject rdf:resource="http://id.loc.gov/authorities/subjects/sh91003897">
                <bf:contribution>
                  <bf:contribution>
                    <bf:agent rdf:resource="http://id.loc.gov/rwo/agents/nr95040998">
                    <bf:role rdf:resource="http://id.loc.gov/vocabulary/relators/prf/">
                    <bf:contribution>
                  </bf:contribution>
                </bf:contribution>
              </bf:contribution>
            </bf:tableOfContents>
          </bf:tableOfContents>
        </bf:tableOfContents>
      </bf:title>
    </bf:caap-normalized-mcnightsharoninthemeantime>
  </bf:Work>
</rdf:RDF>
```

- Primo (Right):** Shows the record details for 'Harry Potter and the Deathly Hallows. Part 1'. It includes a 'Send to' section with options like 'EXPORT ITEM', 'EXPORT RIS', 'EXPORT', 'EXPORT', 'RECORDS', 'PRINT', 'CITE/REF', and 'PERMALINK'. A 'Get It' section shows 'Interlibrary Loan'. A 'Related Persons' section lists 'J K Rowling' with a photo and biographical information.

# MARC & Linked Data

## CATALOGACIÓN

MARC seguirá existiendo junto con los datos vinculados  
MARC se puede enriquecer con elementos LD para ser utilizados para una visualización más rica

### MARC 21 Linked Open Data URI enhancements

Los catalogadores podrán agregar URI en \$\$1, que luego se podrán buscar en Alma en los índices de objetos del mundo real.

Los URI catalogados (comenzando con Wikidata) actuarán sobre los datos utilizados en las fichas de información del autor que se muestran a los usuarios..

# Open Access

# Open Access – ¿Qué rol tiene la Biblioteca?

## Gestión de fondos

Asignar y administrar fondos hacia la publicación de modelos que mejor sirvan a la institución

## Desarroll de colecciones:

Realiza un seguimiento de qué revistas están haciendo la transición al acceso abierto y ajuste sus colecciones en consecuencia

## Negociación de Licencias

Negociar nuevos tipos de acuerdos para un uso óptimo del presupuesto

## Seguimiento

- Publicación institucional como parte de acuerdos transformadores
- Supervisar los resultados de la publicación
- Supervisión del uso de recursos de acceso abierto

# Promueve la Excelencia en la Investigación

## Captura & Registra

Detalles del TA  
APC threshold  
(tokens)  
PO line type for TA  
PO line type for APC  
Códigos para  
informes

## Insights

Proporcione a la  
biblioteca  
información sobre el  
costo por uso y APC  
para informar la  
negociación de TA

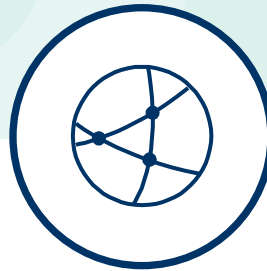

## Contenido

Derechos de acceso  
de código abierto  
para revistas de la  
Zona de la  
Comunidad y  
artículos de CDI.

## Conecta

Integre con  
plataformas de  
investigación y  
plataformas de  
editores para  
procesar mejor la  
asistencia técnica

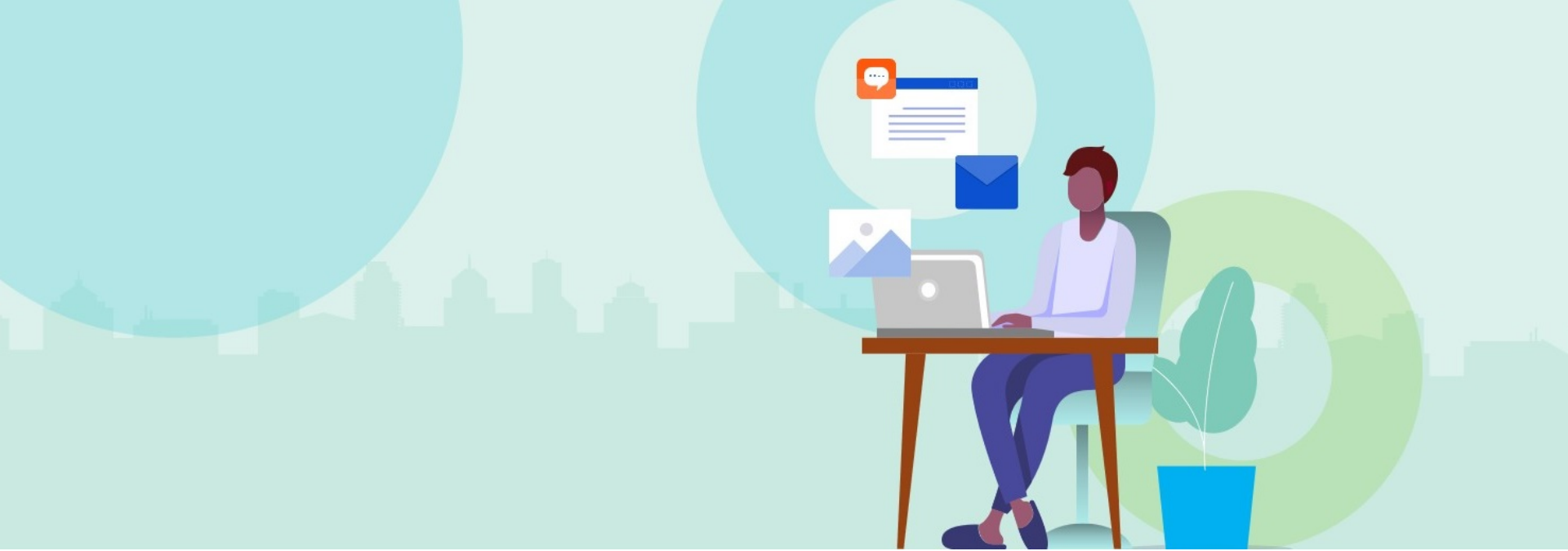

# Colaboración

# Gestión colaborativa de colecciones

## EL RETO:

- Espacio de estantería
- Limitaciones presupuestarias
- La “larga cola”: materiales difíciles de encontrar, muy útiles para pocos usuarios en cada biblioteca

## LA RESPUESTA:

- Cooperación y colaboración
- Acuerdos de retención de cobro
- Adquisición conjunta
- Almacenamiento conjunto
- Gestión Analítica

- Consorcios:  
Configuración central por oficina central Políticas operativas más centralizadas

# ¿Qué se ha hecho hasta ahora?

## Analytics

Informes de  
sobreposición  
de títulos "OTB"

Informes de  
títulos para  
consorcios  
"OTB"

## Alma

Overlap Analysis  
tool  
(E-Resource and P)

DARA  
infraestructura para  
recomendaciones

RETENTION  
WORKFLOW

# Alma

## Resource Sharing

Controlled Digital  
Lending

Alma Resource  
Sharing

Rapido

**ORACLE**  
DATA VISUALIZATION

## Rialto

Recomendaciones  
de compras

 **IGELU**  
Conference  
12th -15th September 2022

# Análisis, Gestión y Desarrollo de Colecciones

Las herramientas actuales exigen iniciativa personal.  
Avanzar hacia flujos de trabajo proactivos que guíen a los usuarios hacia sus objetivos.

Pronto en  
Alma

- Paneles de visualización de información basada en datos (basados en configuración)
- Benchmarking a nivel de colección
- Del conocimiento a la acción: potente sistema de recomendación activado por los datos

# En resumen:

Optimización de  
Workflows

Colaboración

Open Access

Linked Data

# Primo

## Primo Product Update

# La experiencia de distintos usuarios

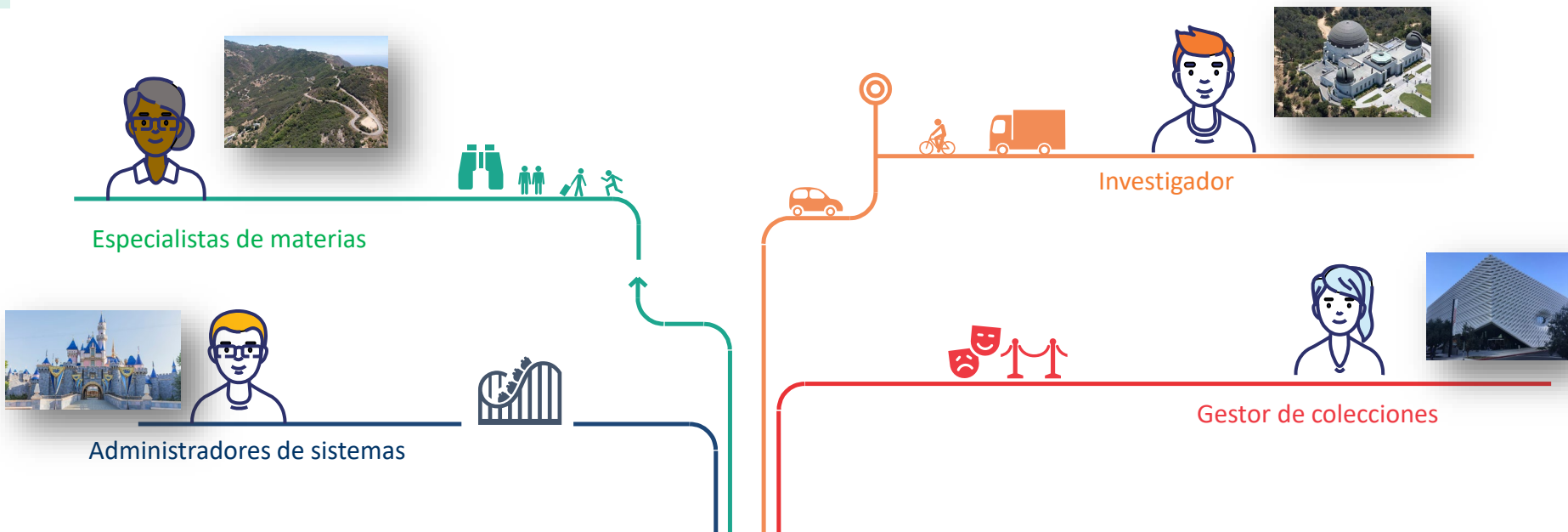

Contexto de cada usuario

¿Qué es lo que buscan y necesitan?

No dejar nada fuera

# Promover temas con Resource Recommender

Promover la experiencia en áreas temáticas ayudando a los usuarios a encontrar recursos y orientación al buscar el tema

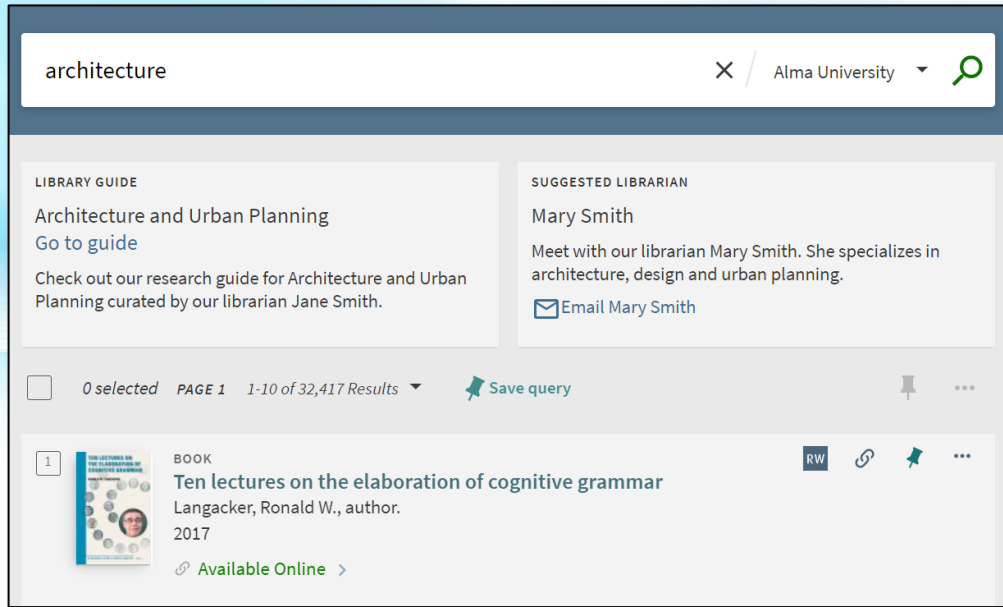

Próximamente, este año, soporte en variaciones de singular /plural para mejorar los resultados

# Búsquedas precisas en temas específicos

Guiar a los usuarios que buscan materiales en áreas temáticas específicas

**Subject**

- Computer science >
- Data structures (Computer science) >
- Computers >
- Computer science -- Mathematics >
- Computer Science >
- Theory of Computation >
- Data Structures, Cryptology and Information Theory >
- Discrete Mathematics in Computer Science >
- Data Structures >
- Combinatorics >

SEARCH CRITERIA

→ Subject equals exact phrase Data structures AND Any field contains \_\_\_\_\_

Las nuevas opciones en la Búsqueda avanzada "es igual a frase exacta" centrarán a los usuarios en recursos relevantes en el área temática limitada exacta de interés.

# Incrustar elementos del área temática en los sitios de la facultad

materiales relevantes de la biblioteca en otros sitios, por ejemplo, sitios de universidades o profesores.

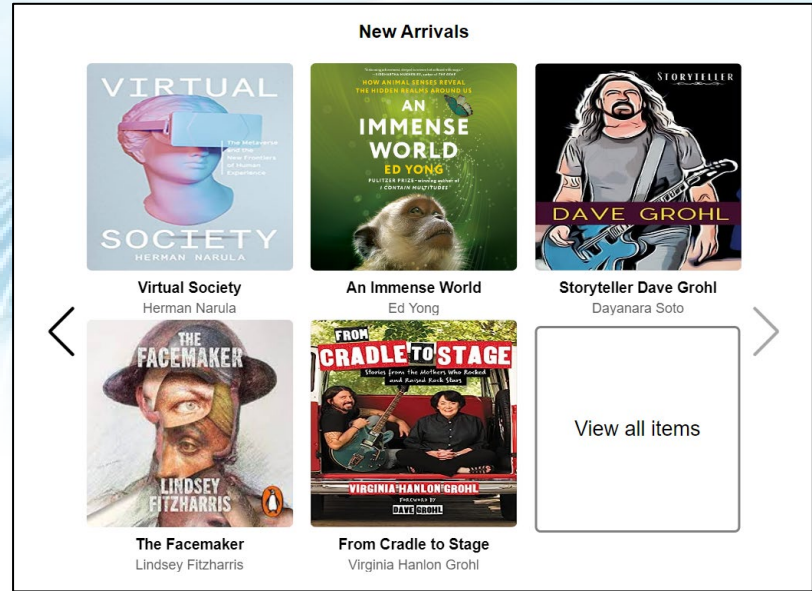
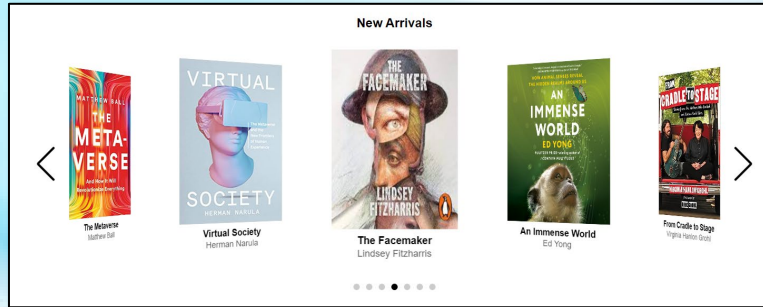

Introducción de nuevos widgets para exponer recursos relevantes de la biblioteca utilizando el diseño de cuadrícula o carrusel

# Búsquedas limitadas con la barra de filtro de tipos de recursos

Opciones de búsqueda que permitan a los usuarios restringir fácilmente sus resultados de búsqueda seleccionando entre estos tipos de recursos principales

La biblioteca puede seleccionar hasta 10 tipos de recursos para mostrar en la barra de búsqueda

# Visualización de atributos de documentos adicionales

## Proporcionar más información sobre atributos valiosos de los registros

- Indique inicialmente los artículos retractados y los artículos de revisión. Las indicaciones futuras incluyen fuente primaria, pre-prints, adiciones de publicación, etc.
- Permitirá a los usuarios filtrar por estos atributos

Indica que este documento se ha **Retirado**

# Ayude a encontrar resultados relevantes usando Citation

Análisis mejorado de consultas de citas basado en una herramienta de IA de código abierto

## CDI – AI Assisted Citation Parsing:

Uso de GROBID para identificar y analizar citas para obtener resultados más precisos para tener en cuenta las diferencias de estilo típicas, como nombres abreviados, paginación, etc.

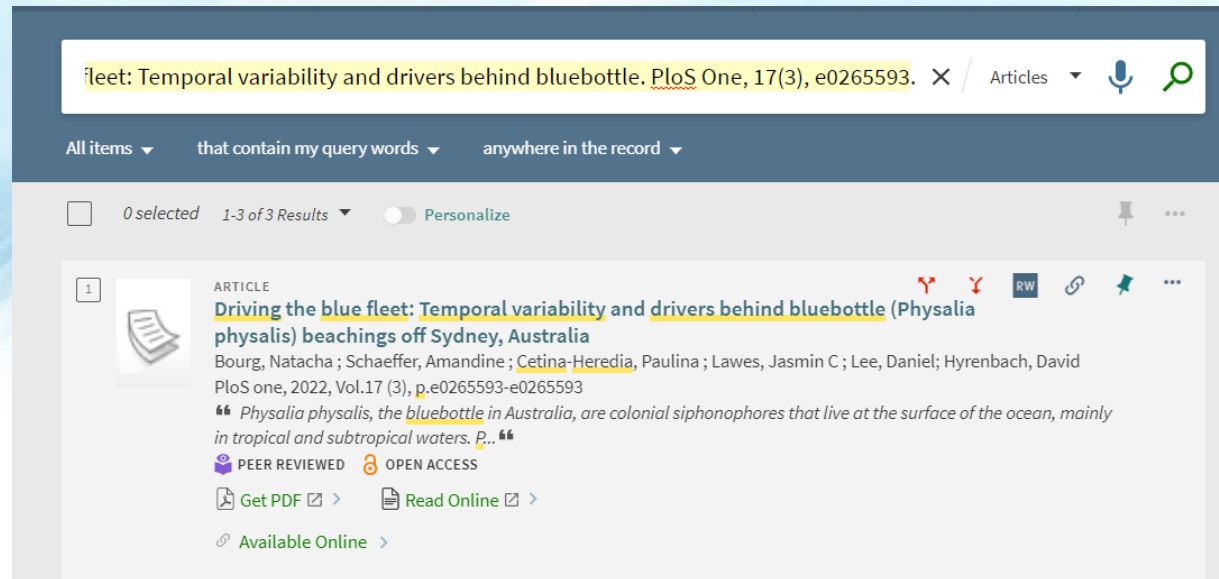

# Resalte el registro preferido en la lista de versiones

Mejor visibilidad en la página de la versión FRBR

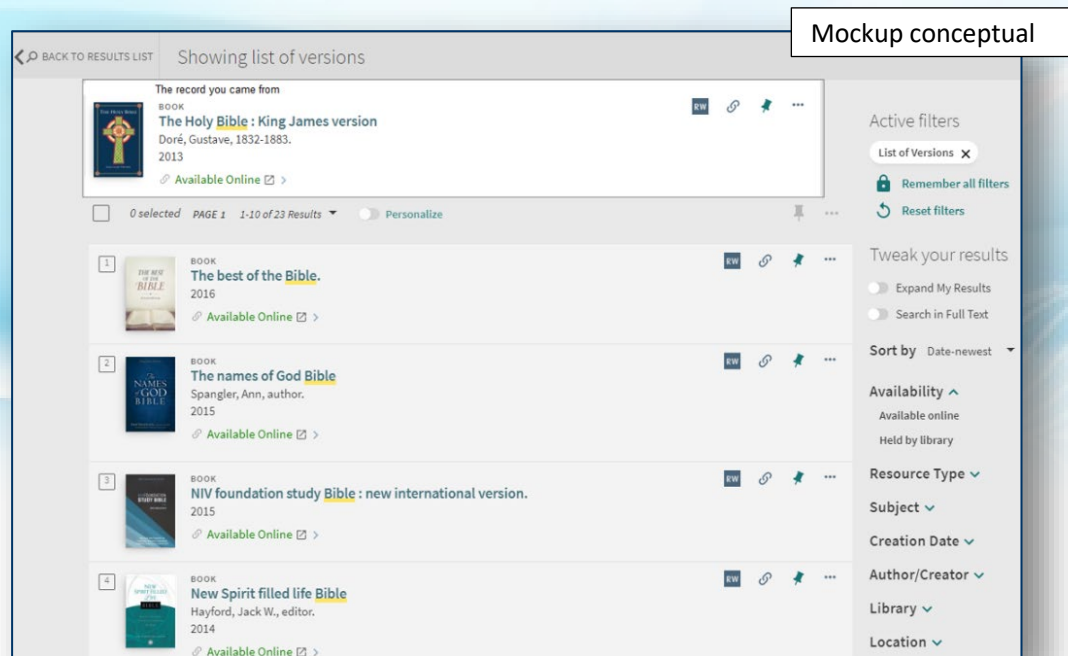

Explicar mejor a los usuarios de qué versión provienen al entrar en la página de la versión de FRBR

# Mostrar el Item Policy

Proporcionar más claridad a los usuarios mostrando la política del ejemplar

Mostrar el ítem policy como un atributo persistente sin necesidad de iniciar sesión

Get It

REQUEST: [Request](#) / [Digitization](#) / [Purchase Request](#) / [Interlibrary Loan](#)

[← BACK TO LOCATIONS](#)

LOCATION ITEMS

Educational Resource Center  
Available, Stacks ; GB662.3 L39 2003  
(1 copy, 1 available, 0 requests)

Item in place Material Type: Book

**14 Days** Location: Educational Resource Center Stacks GB662.3 L39 2003

Barcode: 3903102782888

# Linked Data – Tarjeta de información de personas

Enriquece la pantalla completa con una nueva tarjeta informativa sobre las personas relacionadas

Utilice URI de datos vinculados para presentar dinámicamente nuevas tarjetas de información en la visualización completa de un registro sobre personas relacionadas

BOOK

 **The old curiosity shop**  
Dickens, Charles, 1812-1870. ; Browne, Hablot Knight, 1815-1882.; Cattermole, George, 1800-1868. c1995

Available at Montana State University Library 3rd Floor (PR4566.A1 1995) >

Book reviews (1) >

Save and Export Options

CITE THIS ITEM PERMALINK E-MAIL PRINT ENDNOTE DESKTOP SAVE TO ENDNOTE WEB EXPORT BIBTEX

Physical Availability and Request Options

Place a hold or request to borrow item: LOG IN

BACK TO LOCATIONS

LOCATION ITEMS

Related Persons

 **Charles Dickens**  
English writer and social critic (1812-1870)

Born 02/07/1812  
Died 06/09/1870

Wikipedia

Show less

 **George Cattermole**  
British artist (1800-1868)

Show more

 **Hablot Knight Browne**  
British artist (1815-1882)

Show more

# Utilice herramientas y opciones de configuración

usuarios mediante la definición de tipos de recursos primarios y secundarios que describen la colección de la biblioteca

## Mejora de la configuración del tipo de recurso

- La biblioteca puede especificar reglas y condiciones para definir no solo los tipos de recursos locales, sino también los tipos OTB
- Permite definir condiciones de tipo de recurso secundario más fácilmente para cualquier tipo primario

Resource types configuration

Custom Local Resource Types System Resource Types

General

Resource Type Conference Proceedings

Active

Replace existing rules  ← Coming in June

Mapping from MARC records

1 - 1 of 1

Logic	MARC field and subfield	Value in MARC field	Use Regular Expression
1. -	999 \$a	conferenceproceeding	false

# Utilice herramientas y opciones de configuración

Mejore la experiencia de descubrimiento de las usuarios definiendo DEDUP / FRBR según las necesidades de su biblioteca

Dedup/FRBR Complete Key Combination

DEDUP FRBR

Alt + 1 Alt + 2 Add Comp

Enabled	Complete Key	Type	Description
<input checked="" type="checkbox"/>	match/c5	1	External system number
<input checked="" type="checkbox"/>	match/f1 + match/f5 + match/f6	1	LCCN + brief title + year
<input checked="" type="checkbox"/>	match/f1 + FUZZY_STRING(match/f7) + match/f6	1	LCCN + fuzzy title + year
<input checked="" type="checkbox"/>	match/f1 + match/f7 + match/f6	1	LCCN + full title + pagination
<input checked="" type="checkbox"/>	search/ocolc_unique_normalize_number + match/f5 + match/f6	1	OCLC + brief title + year
<input checked="" type="checkbox"/>	search/ocolc_unique_normalize_number + FUZZY_STRING(match/f7) + match/f6	1	OCLC + fuzzy title + year
<input checked="" type="checkbox"/>	search/ocolc_unique_normalize_number + match/f7 + match/f9	1	OCLC + full title + pagination
<input checked="" type="checkbox"/>	SPLIT(match/f3) + match/f5 + match/f6	1	ISBN + brief title + date

Mejora de la configuración de FRBR / DEDUP para incluir claves personalizadas basadas en campos locales

Key \*

custom key / L1

Normalization Method

951

Optional Field

Add Key

# Búsqueda avanzada – Código de barras

Buscar registros específicos mediante códigos de barras de elementos

Use Primo para que el personal de la biblioteca que son estudiantes utilice la búsqueda de códigos de barras de la búsqueda en lugar del acceso de administrador de Alma

# Expandir Descubrimiento de colecciones

Incluir recursos adicionales como parte de las colecciones mostradas a través de la Detección de colecciones

Conceptual Mockup

Permitir que el Administrador de colecciones agregue a un CDI seleccionado específico o registros externos a la detección de colecciones

# Exponer los materiales de la biblioteca

Expone las colecciones especiales únicas de las bibliotecas y las muestra a los usuarios cuando están en otras páginas universitarias

Incruste e integre fácilmente los recursos de la biblioteca en otros sitios, como sitios web de la Universidad / Facultad / LibGuides utilizando el diseño de cuadrícula o carrusel

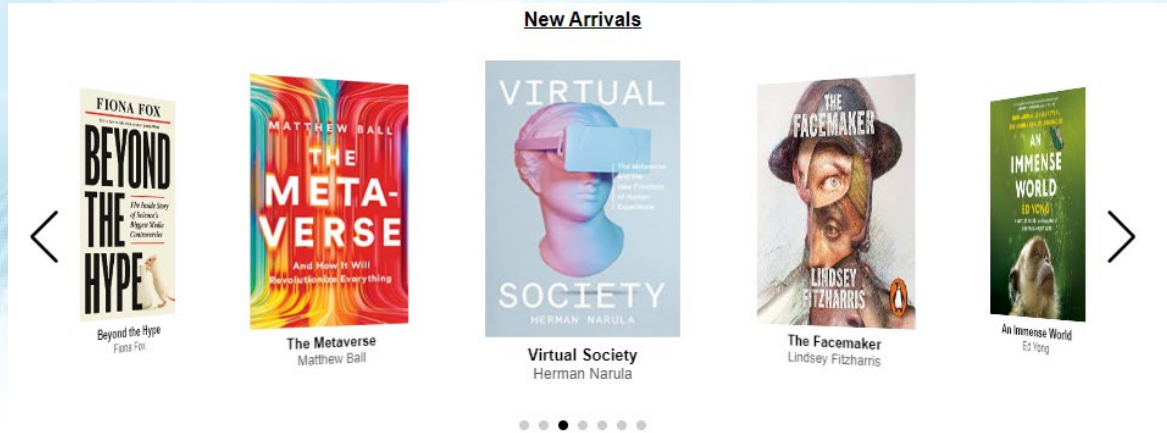

# Analytics – Sigue el uso de la colección

Entender cómo se usan las colecciones

Collection Name	Total actions on collection
Art Collection	553
Vogue Van Gogh Digitized Paintings	454
Theses and dissertations	440
New Arrivals	357
Picasso Collection - books and reproductions	340
Music Collection	330
Posters	325
Honors Theses	254
Graduation Thesis	232
Finding Aids	210
Ancient Maps Collection	202

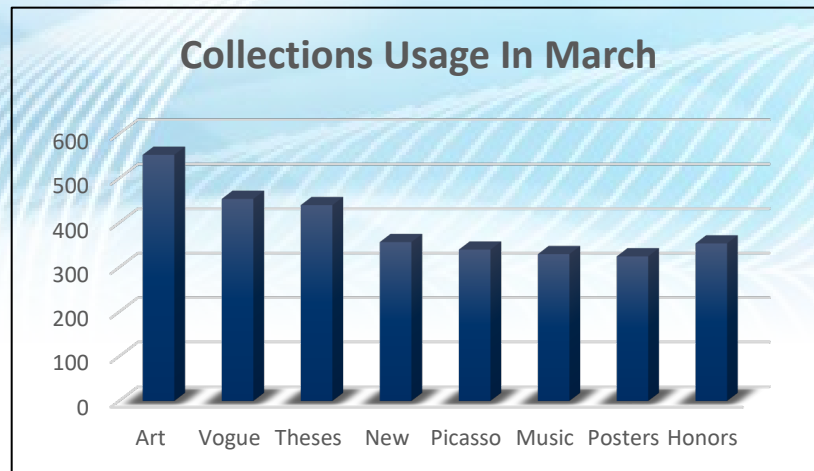

# Mostrar colecciones especiales

Integración con 3rd party para configurar fácilmente una exhibición de la colección

Prototipo

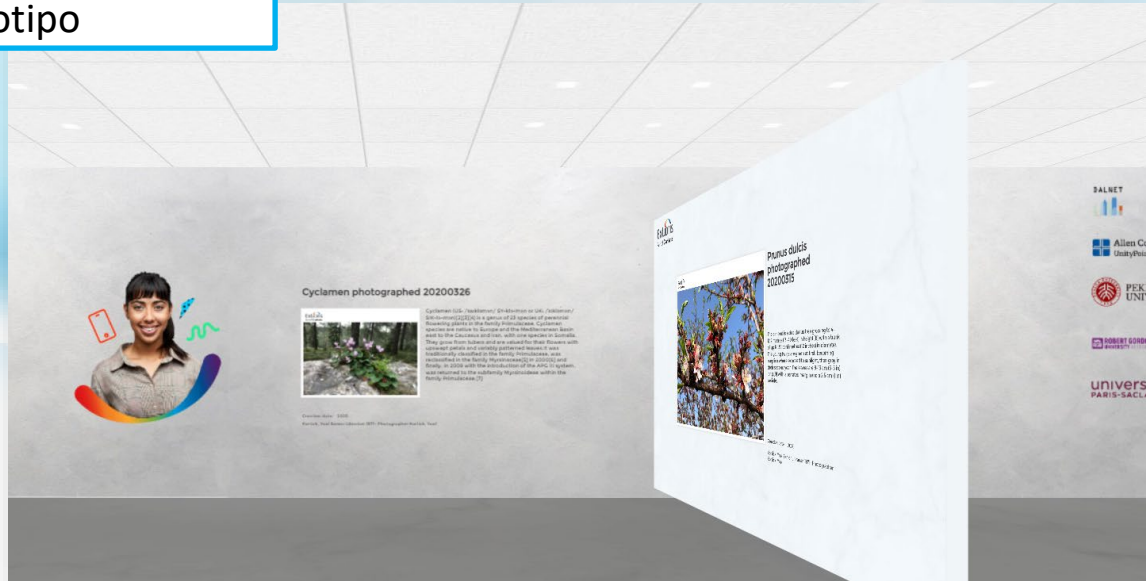

# ¡Gracias!

---

